PROJEKT IZRADIO:

PRE – CON d.o.o.
42 000 VARAŽDIN, Hrv. branitelja 7
OIB: 51808332482
Tel/Fax: 042/206-237,GSM: 098/9073-234
e-mail: blazenko.premuzic@vz.t-com.hr

NAZIV:

PRIVREMENA REGULACIJA PROMETA NA ŽUPANIJSKOJ CESTI ŽC 2085 U IVANCU, PRILIKOM IZGRADNJE GRAĐEVINE SUSTAVA PRIKUPLJANJA I ODVODNJE OTPADNIH VODA S PODRUČJA AGLOMERACIJE IVANEC **MJEŠOVITA KANALIZACIJSKA MREŽA S PODRUČJA CENTRALNOG DIJELA NASELJA IVANEC (DIONICA: DIO NASELJA IVANEC, KOLEKTOR III I VODOOPSKRBNI CJEVOVOD– Ulica Vladimira Nazora)**

INVESTITOR:

IVKOM – VODE d.o.o.
V. NAZORA 96B
42240 IVANEC
OIB: 91920869215

NAZIV PROJEKTA:

PROMETNI ELABORAT

Ozn. proj.: EL-51-2/21

Varaždin, ožujak 2023.

Projektant :
Blaženko Premužić dipl.inž.građ.
ovlašteni inženjer građevinarstva

HRVATSKA KOMORA INŽENJERA GRAĐEVINARSTVA
Blaženko Premužić
dipl. ing. građ.
Ovlašteni inženjer građevinarstva
G 4108

Direktor:
Blaženko Premužić dipl.inž.građ.

PRE-CON d.o.o.
Varaždin, Ul. hrvatskih branitelja 7

S A D R Ž A J

1.0.0. OPĆI DIO

- Rješenje o imenovanju projektanta
- Izjava sukladnosti

2.0.0. TEKSTUALNI DIO

- Tehnički opis
- Iskaz prometnih znakova
- Prikaz tehničkih mjera za osiguranje tehničkih svojstava građevine
- Prikaz primjenjenih mjera zaštite na radu
- Prikaz primjenjenih mjera zaštite od požara

3.0.0. GRAFIČKI DIO

- Pregledna situacija - dionica 1,	MJ 1:25000	3.01.
- Pregledna situacija - dionica 2,	MJ 1:25000	3.02.
- Situacija postojeće signalizacije,	MJ 1:500	3.03.
- Situacija privremene regulacije prometa - list 1a,	MJ 1:500	3.04.
- Situacija privremene regulacije prometa - list 1b,	MJ 1:500	3.05.
- Pregledna situacija - dionica 3,	MJ 1:25000	3.06.
- Situacija privremene regulacije prometa,	MJ 1:500	3.07.

1.0.0. O P Ć I D I O

Temeljem članka 51. "Zakona o gradnji" (Narodne novine br. 153/13, 20/17, 39/19, 125/19) donosim

R J E Š E N J E
o imenovanju projektanta

imenuje se:

BLAŽENKO PREMUŽIĆ, dipl.inž.građ.

broj rješenja upisa u komoru: klasa: UP/I-360-01/08-01/4108
upisan u **Imenik ovlaštenih inženjera građevinarstva** pod rednim brojem 4108

za građevinu	: PRIVREMENA REGULACIJA PROMETA NA ŽUPANIJSKOJ CESTI ŽC 2085 U IVANCU, PRILIKOM IZGRADNJE GRAĐEVINE SUSTAVA PRIKUPLJANJA I ODVODNJE OTPADNIH VODA S PODRUČJA AGLOMERACIJE IVANEC **MJEŠOVITA KANALIZACIJSKA MREŽA S PODRUČJA CENTRALNOG DIJELA NASELJA IVANEC (DIONICA: DIO NASELJA IVANEC, KOLEKTOR III I VODOOPRSKRBI CJEVOVOD – Ulica Vladimira Nazora)**
čiji je investitor	: IVKOM - VODE d.o.o. Vladimira Nazora 96B, 42240 Ivanec
lokacija	: k.o. IVANEC
broj projekta	: EL-51-2/21

Imenovana osoba udovoljava odredbama Zakona o gradnji i nosi naziv “ovlašteni inženjer”. Ovo rješenje vrijedi do svršetka projektiranja ili do opoziva.

Varaždin, ožujak 2023.
Broj: 51-2/2021.

Za PRE – CON d.o.o. Varaždin
direktor:
Blaženko Premužić

PRE-CON d.o.o.
Varaždin, Ul. hrvatskih branitelja 7

Na temelju članka 70. Zakona o gradnji (N.N. br. 153/13, 20/17, 39/19, 125/19)

za građevinu : PRIVREMENA REGULACIJA PROMETA NA ŽUPANIJSKOJ CESTI ŽC 2085 U IVANCU, PRILIKOM IZGRADNJE GRAĐEVINE SUSTAVA PRIKUPLJANJA I ODVODNJE OTPADNIH VODA S PODRUČJA AGLOMERACIJE IVANEC **MJEŠOVITA KANALIZACIJSKA MREŽA S PODRUČJA CENTRALNOG DIJELA NASELJA IVANEC (DIONICA: DIO NASELJA IVANEC, KOLEKTOR III I VODOOPRSKRBI CJEVOVOD – Ulica Vladimira Nazora)**

čiji je naručitelj : IVKOM - VODE d.o.o.
Vladimira Nazora 96B, 42240 Ivanec

broj projekta : EL-51-2/21

dajem:

I Z J A V U S U K L A D N O S T I

da je ovaj projekt sukladan sa sljedećim zakonima, propisima i normama:

- Zakon o prostornom uređenju, 153/13, 65/17, 114/18, 39/19, 98/19
- Zakon o gradnji, 153/13, 20/17, 39/19, 125/19
- Zakon o zaštiti na radu, NN 71/14, 118/14, 154/14, 94/18, 96/18
- Zakon o zaštiti prirode, NN 80/13, 15/18, 14/19, 127/19
- Zakon o vodama, NN 66/19
- Zakon o zaštiti od požara, NN 92/10
- Zakon o normizaciji NN 80/13
- Zakon o cestama, NN 84/11, 22/13, 54/13, 148/13, 92/14, 110/19
- Zakon o sigurnosti prometa na cestama, NN 67/08, 74/11, 80/13, 92/14, 64/15, 108/17, 70/19
- Pravilnik o turističkoj i ostaloj signalizaciji na cestama, NN 64/16
- Pravilnik o sadržaju, namjeni i razini razrade prometnog elaborata za ceste, NN 140/13
- Pravilnik o prostornim standardima, urbanističko tehničkim uvjetima i normama za sprečavanje arhitektonsko urbanističkih barijera, NN 47/82, 151/05, 61/07
- Pravilnik o prometnim znakovima, signalizaciji i opremi na cestama, 92/19
- Pravilnik o uvjetima za projektiranje i izgradnju priključaka i prilaza na javnu cestu, NN 95/14
- Pravilnik o privremenoj regulaciji prometa i označavanju te osiguranju radova na cestama, NN 92/19
- Pravilnik o osnovnim uvjetima kojima javne ceste i njihovi elementi moraju udovoljavati s gledišta sigurnosti prometa, NN 110/01
- Pravilnik o hrvatskim normama NN RH br. 22/96
- Norme za horizontalnu signalizaciju, HRN U.S4.221-234
- Norme za vertikalnu signalizaciju, HRN Z.S2.301.330
- Norme za kvalitetu tankostijenih oznaka na kolniku, HRN Z.S2.240

Varaždin, ožujak 2023.
Broj: 51-2/2021.

Projektant:
Blaženko Premužić dipl.ing.građ.

HRVATSKA KOMORA INŽENJERA GRAĐEVINARSTVA
Blaženko Premužić
dipl. ing. građ.
Ovlašteni inženjer građevinarstva
G 4108

2.0.0. T E K S T U A L N I D I O

TEHNIČKI OPIS

Općenito

Predmet ovog elaborata je postavljanje privremene regulacije prometa na županijskoj cesti ŽC 2085 u Ivancu, prilikom izgradnje građevine sustava prikupljanja i odvodnje otpadnih voda s područja aglomeracije Ivanec, mješovita kanalizacijska mreža s područja centralnog dijela naselja Ivanec (Dionica: dio naselja Ivanec, Kolektor III i vodooprskrbni cjevovod u Ulici Vladimira Nazora).

Postojeća vertikalna prometna signalizacija

Na predmetnoj lokaciji prometnice gdje se izvode radovi nema postojeće vertikalne prometne signalizacije koja bi bila u koliziji sa privremenom.

Projektirana vertikalna prometna signalizacija

Nova privremena vertikalna prometna signalizacija postavlja se zbog izvođenja radova na županijskoj cesti ŽC 2085 u Ivancu, prilikom izgradnje građevine sustava prikupljanja i odvodnje otpadnih voda s područja aglomeracije Ivanec, mješovita kanalizacijska mreža s područja centralnog dijela naselja Ivanec (Dionica: dio naselja Ivanec, Kolektor III i vodooprskrbni cjevovod u Ulici Vladimira Nazora).

Na preglednim situacijama, prikazano je zatvaranje dijela županijske ceste ŽC 2085 (Ulica Vladimira Nazora) u Ivancu prilikom izgradnje Kolektora III i vodooprskrbnog cjevovoda u tri dionice. Prva dionica počinje od raskrižja Varaždinske ulice s Ulicom Vladimira Nazora u smjeru sjevera do raskrižja s Ulicom Ljudevita Gaja (dužine otprilike 220 m). Druga dionica započinje od raskrižja s Ulicom Ljudevita Gaja i završava na raskrižju s Ulicom Ivana Gorana Kovačića (državna cesta DC 35), dužine cca 320 m. Treća dionica započinje od raskrižja s Ulicom Ivana Gorana Kovačića (državna cesta DC 35) i završava poslije raskrižja s odvojkom Ulice Vladimira Nazora, dužine cca 530 m.

Za radove koji se izvode na županijskoj cesti ŽC 2085 prilikom izgradnje Kolektora III i vodoopskrbnog cjevovoda - dionica 1 i 2, potrebno je postaviti prometnu signalizaciju za zatvaranje prometa na navedenim dionicama ceste (osim vozila stanara i osim dostavnih vozila). Promet će se za vrijeme izvođenja radova na predmetnim dionicama odvijati obilaznim pravcem (nerazvrstanim cesta - gradskim ulicama, državnom cestom DC 35 županijskom cestom ŽC 2103) kako je prikazano na preglednoj situaciji 1 i 2 (listovi 3.01 i 3.02) datoj u sklopu grafičkih priloga ovog elaborata.

Radove koji se izvode na županijskoj cesti ŽC 2085 prilikom izgradnje Kolektora III i vodoopskrbnog cjevovoda - dionica 3, potrebno je postaviti prometnu signalizaciju za zatvaranje prometa na navedenim dionicama ceste (osim vozila stanara i osim dostavnih vozila). Promet će se za vrijeme izvođenja radova na predmetnoj dionici odvijati obilaznim pravcem (županijskom cestom ŽC 2084 i ŽC 2059 i državnom cestom DC 35) kako je prikazano na preglednoj situaciji 3 (list 3.06) datoj u sklopu grafičkih priloga ovog elaborata.

Shema postavljanja privremene regulacije prometa na državnoj cesti DC 35 tijekom izvedbe radova na dionicima 2 i 3 na županijskoj cesti ŽC 2085 prikazana je na listovima 3.04 i 3.05, datim u sklopu grafičkih priloga ovog elaborata.

Sve dionice cesta na kojima se izvode radovi mogu biti zatvorene najduže 2 sata i bez da je osiguran obilazan pravac.

U slučaju potrebe (za vrijeme trajanja ukopa), izvođač radova će ručnom regulacijom dodatno osigurati sigurno odvijanje prometa. Potrebno je dodatno obilježavanje radova žutim treptačima.

Vertikalnu prometnu signalizaciju potrebno je izvesti prema situacijskim prikazima danim u sklopu grafičkih priloga, te u skladu s priloženim iskazom znakova.

Vertikalna prometna signalizacija mora biti najmanje klase II retrorefleksije.
Pri postavljanju više prometnih znakova na jedan stup (npr. A14 i B31) isti moraju biti istog reda retrorefleksije (najmanje II reda).

Horizontalna signalizacija

Ne predviđa se izrada privremenih horizontalnih oznaka.

Pri izradi ovog prometnog elaborata korišteni su slijedeći zakoni, pravilnici i propisi:

- Zakon o prostornom uređenju, 153/13, 65/17, 114/18, 39/19, 98/19
- Zakon o gradnji, 153/13, 20/17, 39/19, 125/19
- Zakon o sigurnosti prometa na cestama, NN 67/08, 74/11, 80/13, 92/14, 64/15, 108/17, 70/19
- Zakon o cestama, NN 84/11, 22/13, 54/13, 148/13, 92/14, 110/19
- Pravilnik o turističkoj i ostaloj signalizaciji na cestama, NN 64/16
- Pravilnik o prometnim znakovima, signalizaciji i opremi na cestama, NN 92/19
- Pravilnik o privremenoj regulaciji prometa i označavanju te osiguranju radova na cestama, NN 92/19
- Pravilnik o osnovnim uvjetima kojima javne ceste i njihovi elementi moraju udovoljavati s gledišta sigurnosti prometa, NN 110/01
- Norme za horizontalnu signalizaciju, HRN U.S4.221-234
- Norme za vertikalnu signalizaciju, HRN Z.S2.301.330
- Norme za kvalitetu tankostijenih oznaka na kolniku, HRN Z.S2.240

U Varaždinu, ožujak 2023.

Projektant:
Blaženko Premužić, dipl.ing.građ.

HRVATSKA KOMORA INŽENJERA GRAĐEVINARSTVA
Blaženko Premužić
dipl. ing. građ.
Ovlašteni inženjer građevinarstva
G 4108

ISKAZ ZNAKOVA – PREGLEDNA SITUACIJA 1

PROMETNI ZNAK	OZNAKA ZNAKA	DIMENZIJE ZNAKA	POLOŽAJ ZNAKA	KOMADA
	A15	90x90x90	PREMA SITUACIJI	2
	B03	2R=60	PREMA SITUACIJI	2
	E05	60x30	PREMA SITUACIJI	2
	E05	60x30	PREMA SITUACIJI	2
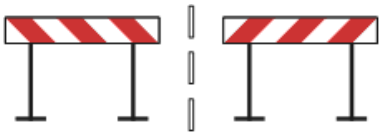	K14, K14-1	200x25	PREMA SITUACIJI	4
	C101	130x30	PREMA SITUACIJI	3
	C101	130x30	PREMA SITUACIJI	2

ISKAZ ZNAKOVA – PREGLEDNA SITUACIJA 2

PROMETNI ZNAK	OZNAKA ZNAKA	DIMENZIJE ZNAKA	POLOŽAJ ZNAKA	KOMADA
	A15	90x90x90	PREMA SITUACIJI	2
	B03	2R=60	PREMA SITUACIJI	2
	E05	60x30	PREMA SITUACIJI	2
	E05	60x30	PREMA SITUACIJI	2
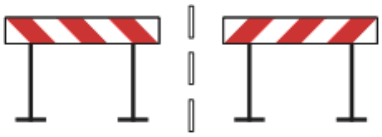	K14, K14-1	200x25	PREMA SITUACIJI	4
	C101	130x30	PREMA SITUACIJI	1
	C101	130x30	PREMA SITUACIJI	4
	C101	130x30	PREMA SITUACIJI	3

ISKAZ ZNAKOVA – PREGLEDNA SITUACIJA 3

PROMETNI ZNAK	OZNAKA ZNAKA	DIMENZIJE ZNAKA	POLOŽAJ ZNAKA	KOMADA
	A15	90x90x90	PREMA SITUACIJI	2
	B03	2R=60	PREMA SITUACIJI	2
	E05	60x30	PREMA SITUACIJI	2
	E05	60x30	PREMA SITUACIJI	2
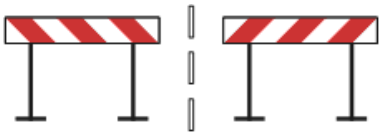	K14, K14-1	200x25	PREMA SITUACIJI	4
	C101	130x30	PREMA SITUACIJI	3
	C101	130x30	PREMA SITUACIJI	1

	C101	130x30	PREMA SITUACIJI	3
	C78	130x30	PREMA SITUACIJI	2
	C78-1	130x30	PREMA SITUACIJI	1
	C78	130x30	PREMA SITUACIJI	2
	C78	130x30	PREMA SITUACIJI	1
	C78	130x30	PREMA SITUACIJI	1
	C78	130x30	PREMA SITUACIJI	1

ISKAZ ZNAKOVA – DETALJNA SITUACIJA

PROMETNI ZNAK	OZNAKA ZNAKA	DIMENZIJE ZNAKA	POLOŽAJ ZNAKA	KOMADA
	A01	90x90x90	PREMA SITUACIJI	4
	A15	90x90x90	PREMA SITUACIJI	4
	C101	130x30	PREMA SITUACIJI	1
	C104		PREMA SITUACIJI	
	E05	90x45	PREMA SITUACIJI	4
	K15-1		PREMA SITUACIJI	7

Prometni znakovi moraju biti izrađeni i postavljeni u skladu s Pravilnikom o prometnim znakovima, signalizaciji i opremi na cestama (NN 92/19), te Pravilnikom o privremenoj regulaciji prometa i označavanju te osiguranju radova na cestama, (NN 92/19).

U Varaždinu, ožujak 2023.

Projektant:
Blaženko Premužić, dipl.ing.građ.

HRVATSKA KOMORA INŽENJERA GRAĐEVINARSTVA
Blaženko Premužić
dipl. ing. građ.
Ovlašteni inženjer građevinarstva
G 4108

PRIKAZ TEHNIČKIH MJERA ZA OSIGURANJE TEHNIČKIH SVOJSTAVA GRAĐEVINE

Oblik i veličina prometnih znakova

Data je u iskazu pojedinih znakova.

Postavljanje prometnih znakova

Prometni znakovi postavljaju se s desne strane ceste pored kolnika, u smjeru kretanja vozila prema slijedećem:

- izvan naselja na visini od 1,2-1,5 m
- u naseljima se znakovi pored kolnika postavljaju na visini od 0,3-2,2 m
- u naseljima se znakovi iznad kolnika postavljaju na visini od 4,50 m, a iznimno i na većoj

Visina znaka računa se od površine kolnika do donjeg ruba prometnog znaka, a ako se isti postavlja s dopunskom pločom, visina se računa do donjeg ruba dopunske ploče.
Prometni znakovi postavljaju se na stupove kružnog presjeka, promjera 80-100 mm. Horizontalni razmak između ruba kolnika i najbližeg ruba prometnog znaka mora biti najmanje 0,30 m. Mjesto gdje se postavljaju prometni znakovi označeno je na situaciji u projektu i u iskazu znakova.

U Varaždinu, ožujak 2023.

Projektant:
Blaženko Premužić, dipl.ing.građ.

HRVATSKA KOMORA INŽENJERA GRAĐEVINARSTVA
Blaženko Premužić
dipl. ing. građ.
Ovlašteni inženjer građevinarstva
G 4108

PRIKAZ TEHNIČKIH RJEŠENJA ZA PRIMJENU MJERA ZAŠTITE NA RADU

Tijekom postavljanja prometne signalizacije potrebno se pridržavati važeće zakonske regulative s područja zaštite na radu, kojom se regulira slijedeće:

- organizacija i uređenje radilišta
- organizacija prostora za skladištenje svih potrebnih materijala
- organizacija transporta materijala, alata, strojeva i ljudi
- osiguranje ispravnosti sredstava za rad (alati i strojevi)
- ispravnost i pravilna upotreba osobnih zaštitnih sredstava (radna odijela, zaštitne rukavice, cipele, kacige i dr.)
- organizacija pružanja prve pomoći u slučaju povrede radnika
- sanacija okolnješa i dovođenje radilišta u stanje prije izgradnje

Kontrolu provedbe opisanih mjera zaštite na radu provode izvođač radova, nadzorni inženjer i ovlašteni predstavnici nadležnih državnih tijela za poslove inspekcije rada.
Navedene mjere obuhvaćaju svu opremu i radove koji se prema Zakonu o zaštiti na radu moraju provesti za ovu vrstu radova. Oprema izvođača, osiguranje ispravnosti strojeva, alata i radnika mora u potpunosti odgovarati propisima tehničke zaštite.
Prilikom odvijanja radova cestovni promet će se na predmetnoj dionici odvijati uz ograničenja, a izvođač radova dužan je postaviti odgovarajuću privremenu prometnu signalizaciju.
Strojevi, vozila i radnici moraju biti obilježeni odgovarajućim znakovima i oznakama s reflektirajućim svojstvima.

U Varaždinu, ožujak 2023.

Projektant:
Blaženko Premužić, dipl.ing.građ.

HRVATSKA KOMORA INŽENJERA GRAĐEVINARSTVA
Blaženko Premužić
dipl. ing. građ.
Ovlašteni inženjer građevinarstva
G 4108

PRIKAZ TEHNIČKIH RJEŠENJA ZA PRIMJENU MJERA ZAŠTITE OD POŽARA

Za vrijeme izvedbe prometna signalizacije potrebno je provesti sve propisane mjere prema važećoj zakonskoj regulativi s područja zaštite od požara, te zaštite na radu i rukovanju s lakozapaljivim materijalima koji mogu izazvati požar. Takve je materijale potrebno držati udaljene od toplinskih izvora i otvorenog plamena kako ne bi došlo do zapaljenja i požara.

Lako zapaljive materijale (benzin, nafta, ulja, boje i razrjeđivači) potrebno je čuvati u posebnim skladišnim prostorima, osiguranim od požara prema važećim propisima, zakonima i normama.

Električni uređaji, instalacije i oprema moraju kvalitetom i načinom izvedbe odgovarati važećim propisima i standardima.

Kontrolu provođenja opisanih mjera zaštite od požara vrši izvođač radova, nadzorni inženjer i ovlašteni predstavnici nadležnih državnih tijela.

Za vrijeme izrade prometne signalizacije potrebno se pridržavati svih uputa i sigurnosnih mjera za lakozapaljive materijale koji mogu izazvati požar (boje, lakovi i plastične folije). Pri radu s ovim materijalima zabranjena je upotreba otvorenog plamena i potrebno ih je držati na sigurnoj udaljenosti od izvora topline.
Na svim mjestima gdje postoji opasnost od požara potrebno se pridržavati propisanih mjera zaštite prema Zakonu o zaštiti od požara.

Nakon završetka radova potrebno je urediti radilište i ukloniti sve ostatke materijala, a okoliš dovesti u prvobitno stanje.

U Varaždinu, ožujak 2023.

Projektant:
Blaženko Premužić, dipl.ing.građ.

HRVATSKA KOMORA INŽENJERA GRAĐEVINARSTVA
Blaženko Premužić
dipl. ing. građ.
Ovlašteni inženjer građevinarstva
G 4108

3.0.0. G R A F I Č K I D I O

Projekt izradio	Građevina	Investitor
PRE - CON d.o.o. VARAŽDIN, Hrvatskih branitelja 7	PRIVREMENA REGULACIJA PROMETA NA ŽUPANIJSKOJ CESTI ŽC 2085 U IVANCU PRILIKOM IZGRADNJE MJEŠOVITE KANALIZACIJSKE MREŽE S PODRUČJA CENTRALNOG DIJELA NASELJA IVANEC	IVKOM - VODE d.o.o.

Projektant	Projekt	Datum	Br. proj.	List
B. PREMUŽIĆ d.i.g.	PROMETNI ELABORAT	03.2023.	EL-51-2/21	3.01.

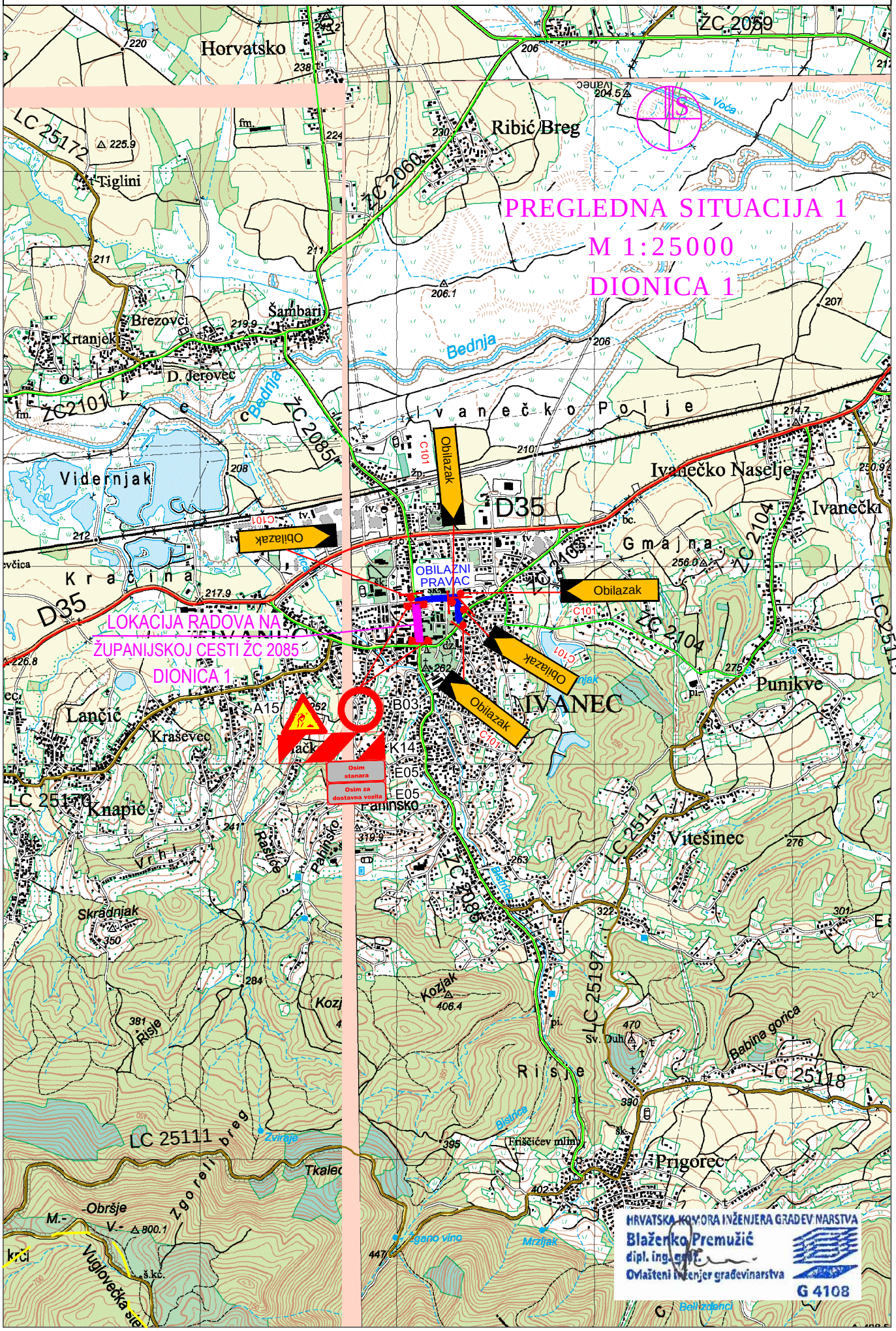

Projekt izradio	Građevina	Investitor
PRE - CON d.o.o. VARAŽDIN, Hrvatskih branitelja 7	PRIVREMENA REGULACIJA PROMETA NA ŽUPANIJSKOJ CESTI ŽC 2085 U IVANCU PRILIKOM IZGRADNJE MJEŠOVITE KANALIZACIJSKE MREŽE S PODRUČJA CENTRALNOG DIJELA NASELJA IVANEC	IVKOM - VODE d.o.o.

Projektant	Projekt	Datum	Br. proj.	List
B. PREMUŽIĆ d.i.g.	PROMETNI ELABORAT	03.2023.	EL-51-2/21	3.02.

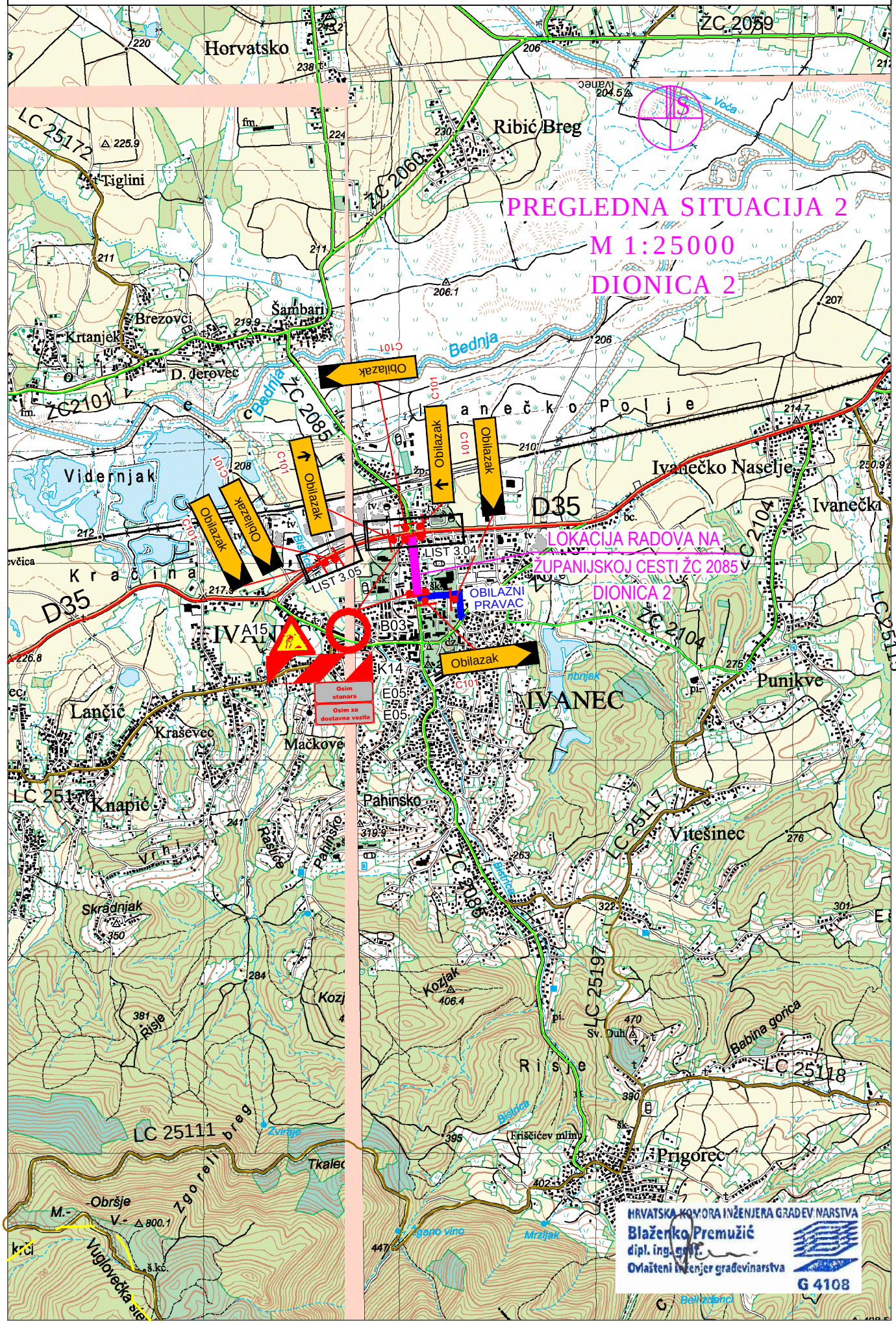

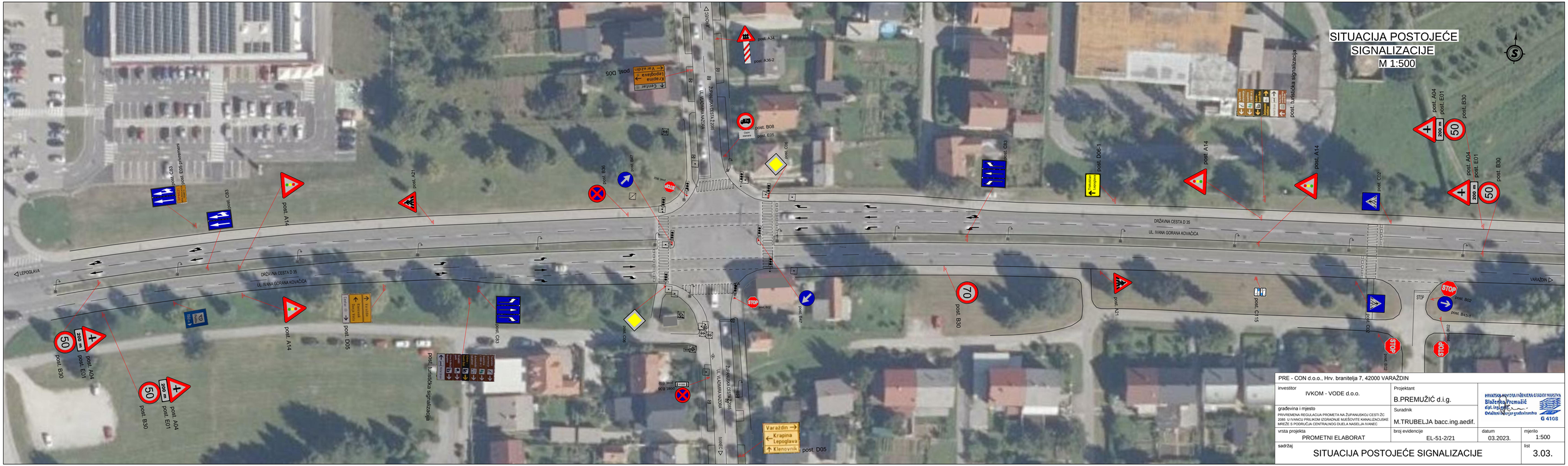
SITUACIJA POSTOJEĆE
SIGNALIZACIJE
M 1:500
S
DRŽAVNA CESTA D 35
UL. IVANA GORANA KOVAČIĆA
LEPOGLAVA
VARAŽDIN
ŽUPANIJSKA CESTA Ž2055
UL. VLADIMIRA NAZORA
IVANEC
turistička signalizacija
post. G53
post. E65 privremena
post. A14
post. A21
post. B36
post. B47
post. B08
post. E05
post. C02
post. B30
post. D05
post. A34
post. A36-2
post. D05-1
post. C15
post. B02
post. B45-1
post. A04
post. E01
post. B30
200 m
STOP
Varaždin
Krapina
Lepoglava
Klenovnik
Centar
Veleprodajna
Kaptol
Varaždin
Kaptol
Veleprodajna
Centar
Varaždin
Kaptol
Veleprodajna
Centar
Varaždin
Kaptol
Veleprodajna
Centar

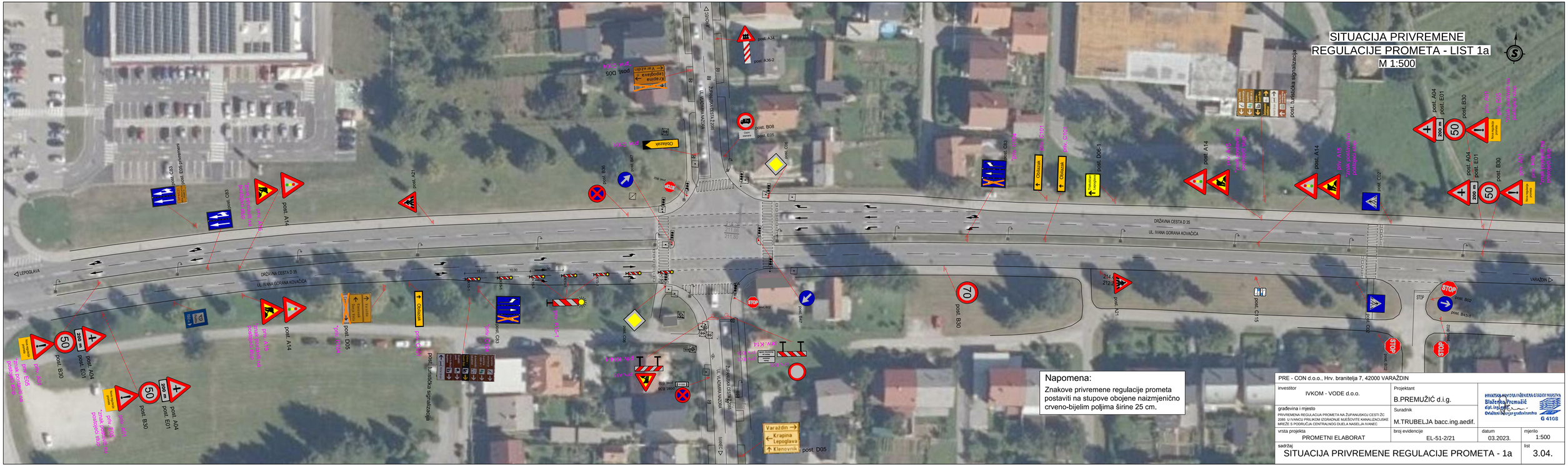
LEPOGLAVA
DRŽAVNA CESTA D 35
UL. IVANA GORANA KOVAČIĆA
VARAŽDIN
UL. IVANA VAZOVA
IVANEC
Varaždin
Krapina
Lepoglava
Klenovnik
Obilazak
Zatvoren most
Kolnik u izgradnji
Ograničenje visine 4,0 m
Ograničenje širine 2,5 m
Ograničenje mase 3,5 t
Ograničenje mase 7,5 t
Ograničenje mase 10 t
Ograničenje mase 12 t
Ograničenje mase 18 t
Ograničenje mase 40 t
Ograničenje mase 44 t
Ograničenje mase 50 t
Ograničenje mase 60 t
Ograničenje mase 80 t
Ograničenje mase 100 t
Ograničenje mase 120 t
Ograničenje mase 150 t
Ograničenje mase 200 t
Ograničenje mase 250 t
Ograničenje mase 300 t
Ograničenje mase 400 t
Ograničenje mase 500 t
Ograničenje mase 600 t
Ograničenje mase 700 t
Ograničenje mase 800 t
Ograničenje mase 900 t
Ograničenje mase 1000 t
Ograničenje mase 1100 t
Ograničenje mase 1200 t
Ograničenje mase

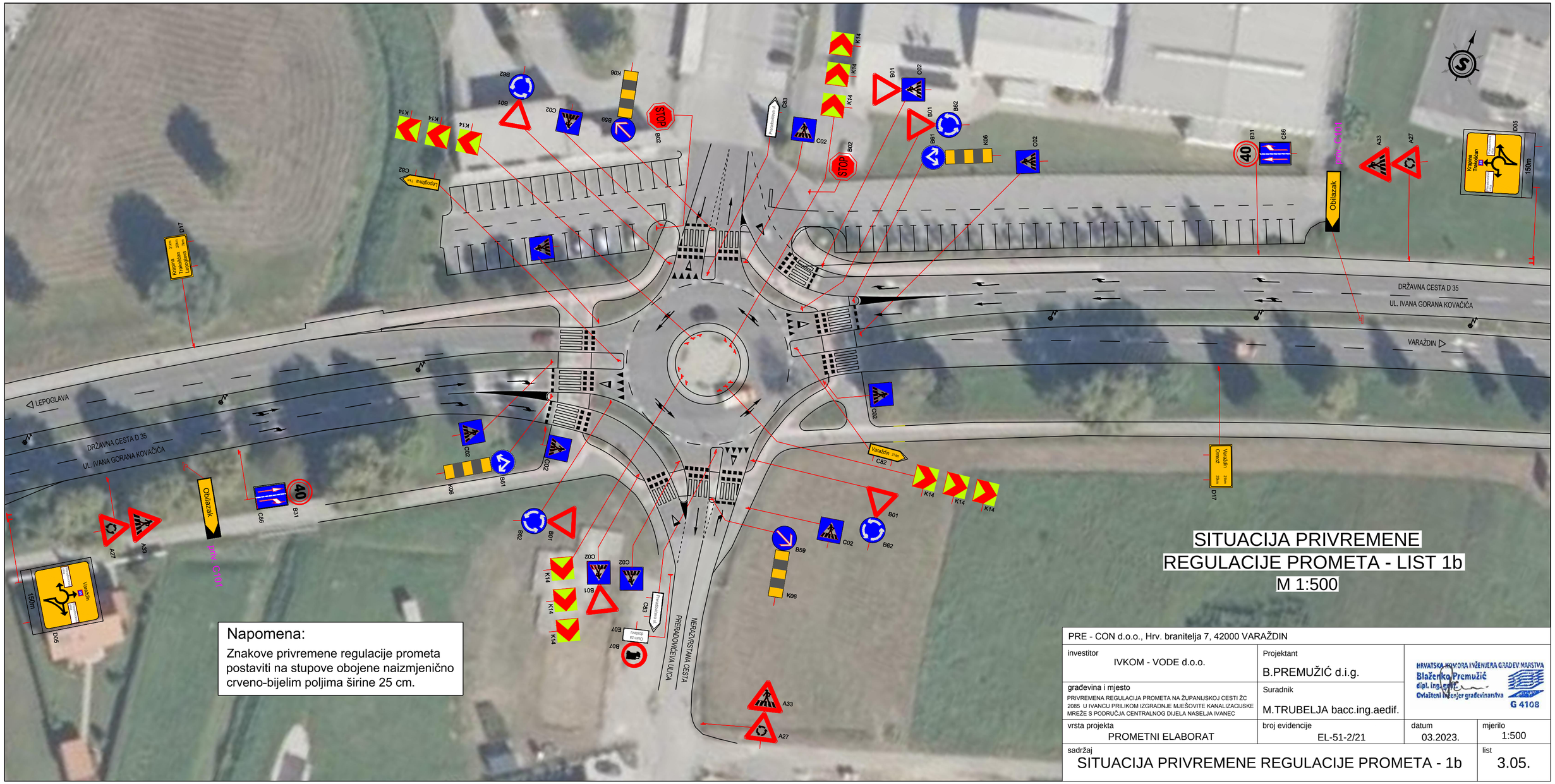

Napomena:

Znakove privremene regulacije prometa postaviti na stupove obojene naizmjenično crveno-bijelim poljima širine 25 cm.

PRE - CON d.o.o., Hrv. branitelja 7, 42000 VARAŽDIN			
investitor IVKOM - VODE d.o.o.	Projektant B.PREMUŽIĆ d.i.g.	HRVATSKA KOMORA INŽENJERA GRAĐEVINARSTVA Blaženko Premužić dipl. ing. geod. Ovlašteni inženjer građevinarstva G 4108	
građevina i mjesto PRIVREMENA REGULACIJA PROMETA NA ŽUPANIJSKOJ CESTI ŽC 2085 U IVANCU PRILIKOM IZGRADNJE MJEŠOVITE KANALIZACIJSKE MREŽE S PODRUČJA CENTRALNOG DIJELA NASELJA IVANEC	Suradnik M.TRUBELJA bacc.ing.aedif.		
vrsta projekta PROMETNI ELABORAT	broj evidencije EL-51-2/21	datum 03.2023.	mjerilo 1:500
sadržaj SITUACIJA PRIVREMENE REGULACIJE PROMETA - 1b			list 3.05.

Projekt izradio	Građevina	Investitor
PRE - CON d.o.o. VARAŽDIN, Hrvatskih branitelja 7	PRIVREMENA REGULACIJA PROMETA NA ŽUPANIJSKOJ CESTI ŽC 2085 U IVANCU PRILIKOM IZGRADNJE MJEŠOVITE KANALIZACIJSKE MREŽE S PODRUČJA CENTRALNOG DIJELA NASELJA IVANEC	IVKOM - VODE d.o.o.

Projektant	Projekt	Datum	Br. proj.	List
B. PREMUŽIĆ d.i.g.	PROMETNI ELABORAT	03.2023.	EL-51-2/21	3.06.

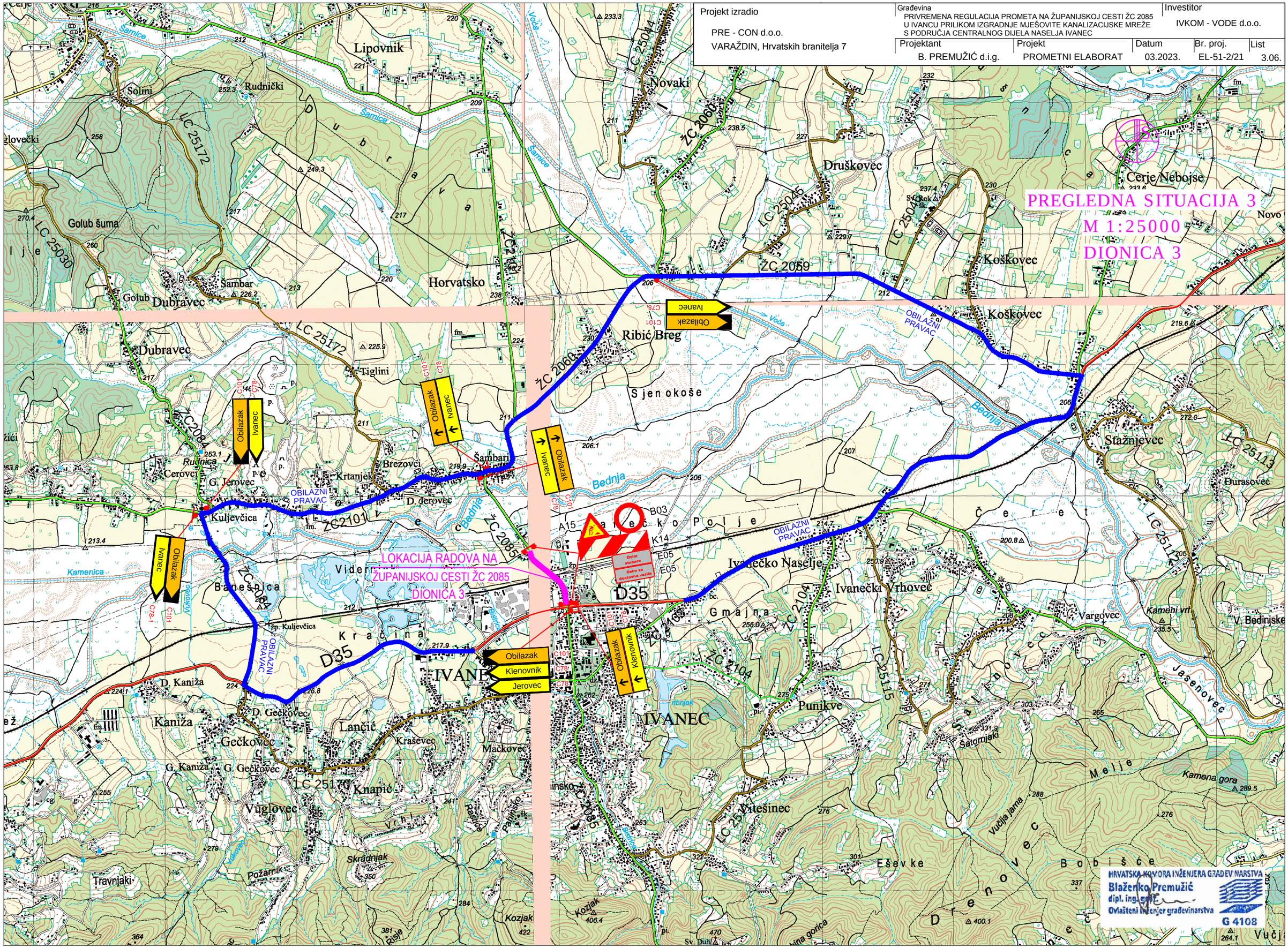

SITUACIJA PRIVREMENE REGULACIJE PROMETA - LIST 3

M 1:500

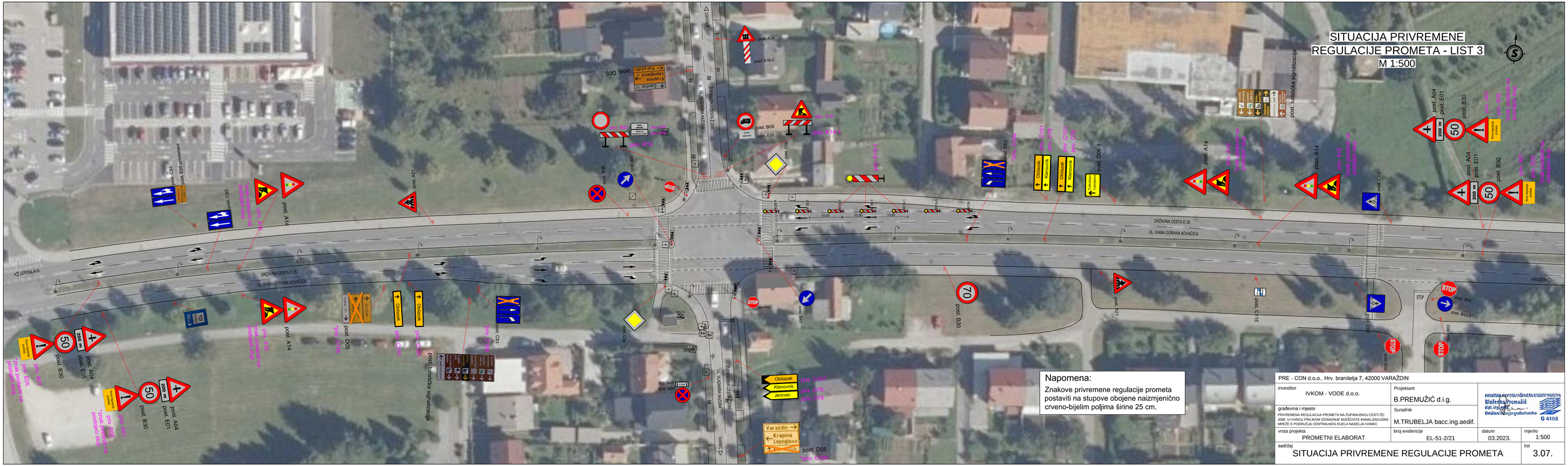
LEPOGLAVA
VARAŽDIN
DRŽAVNA CESTA D 35
UL. IVANA GORANA KOVAČIĆA
ŽUPANIJSKA CESTA Ž2055
UL. VLADIMIRA NAZORA
IVANEC
turistička signalizacija
Varaždin
Krapina
Lepoglava
Oblazak
Klenovnik
Jerovec
STOP
70
50
200 m
prev. E05
prev. E01
prev. A04
prev. B30
prev. A14
prev. A15
prev. C12
prev. C115
prev. D05
prev. B02
prev. B45-1
prev. B36
prev. B47
prev. B08
prev. E05
prev. A34
prev. A36-2
prev. K14
prev. D06
prev. G53
prev. G63
prev. A21
prev. D06-1
prev. C111
prev. C113
prev. C116
prev. C118
prev. C119
prev. C114
prev. C104
prev. D05
prev. B30
prev. B02
prev. B45-1
prev. C02
prev. B08
prev. B36
prev. B47
prev. D06
prev. G53
prev. G63
prev. A21
prev. A14
prev. A15
prev. C12
prev. C115
prev. D05-1
prev. A04
prev. E01
prev. B30
prev. E05
prev. A04
prev. E01
prev. B30
prev. E05
prev. A04
prev. E01
prev. B30
prev. E05